Résidence Les Hauts de Saverney

Angle des rues Octave Terrillon et des Arvernes
21121 Fontaine - Lès - Dijon

Commercialisateur

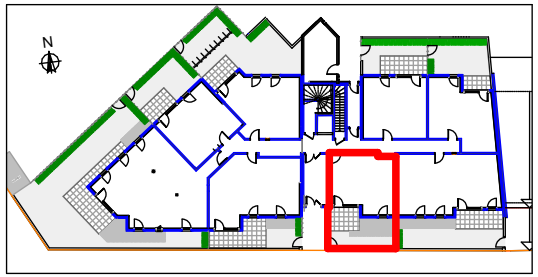

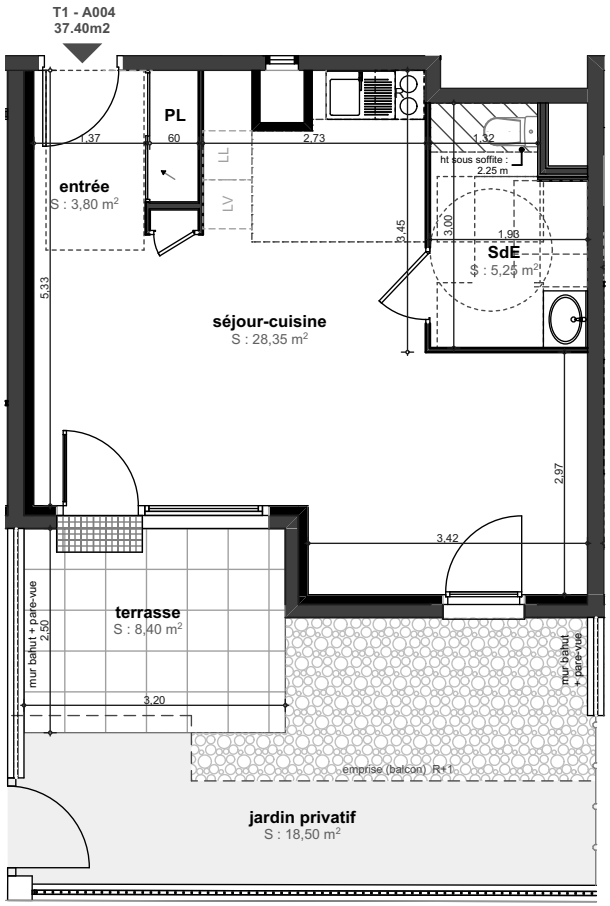

N

0 1 mètre 2. 3 4 5

ERIC POILLOT
ARCHITECTE

De légères variantes de cotes et de surfaces, et des modifications pourront être apportées au présent plan, en fonction des nécessités techniques de réalisation. Les tolérances d'usage sont admisent en ce qui concerne les dimensions et surfaces indiquées.
Les gaines, retombées, faux-plafonds, soffites, ainsi que l'emplacement des équipements sont figurés à titre indicatif et n'apparaissent pas de manière exhaustives sur le plan. L'emplacement des éléments de cuisine et salle de bains est donné à titre indicatif.
Les placards sont compris dans la surface des pièces.

Bâtiment A - rez-de-chausée Lot A004 - T1

Entrée / PL	3,80 m2
Séjour / cuisine	28,35 m2
Salle d'eau / WC	5,25 m2
Surface habitable totale	**37,40 m2**
Terrasse	8,40 m2
Jardin	18,50 m2

Date : 08/07/2025